

# PELAKSANAAN KAWALAN OPERASI KAMPUS UTM DALAM MENANGANI KRISIS TENAGA GLOBAL

UNIVERSITI TEKNOLOGI MALAYSIA



Universiti mengambil langkah yang proaktif dengan membuat penyesuaian yang drastik terhadap operasi kampus supaya dapat terus bertahan dalam tempoh krisis dalam masa yang sama menjaga kesejahteraan warganya tanpa menjejaskan kualiti perkhidmatan.

Tarikh  
Kuat kuasa

15 APRIL  
2026



Hari BDR

## 1 PELAKSANAAN BEKERJA DARI RUMAH (BDR)

BDR pada setiap hari Selasa dan Khamis (Penetapan BDR adalah secara automatik dan staf tidak perlu membuat permohonan BDR).

Staf masih boleh dibenarkan untuk hadir bertugas di kampus semasa BDR hari Selasa tertakluk kebenaran khas yang terhad kepada tugas-tugas yang mustahak

### Sektor Dikecualikan BDR

Sektor Keselamatan, Kesihatan, Teknikal Tunggu Sedia, Staf Syif dan Perkhidmatan Penting (*Essential Services*)



### Penetapan Jarak

Tiada penetapan kelayakan jarak



### Kampus Terlibat

UTM Kampus Johor Bahru, Kuala Lumpur dan Pagoh



### Lokasi BDR

Tempat tinggal staf seperti mana yang telah didaftarkan dalam Sistem UTMHR

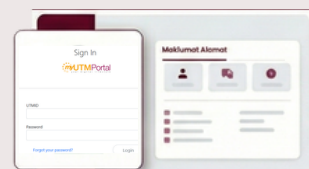

### Rekod Kehadiran



Staf wajib menggunakan Aplikasi UTMSmart untuk merekodkan kehadiran masuk dan keluar (*Slide In & Out*) melalui modul iGerak berdasarkan Waktu Bekerja Fleksibel (WBF) masing-masing

### Pelaporan Tugas

Staf wajib melengkapkan pelaporan tugas melalui modul iKerja untuk kelulusan penyelia

### Common Area

Bangunan Perpustakaan di semua kampus akan kekal beroperasi dan dijadikan sebagai *Common Area* iaitu ruang kerja alternatif bagi staf yang perlu hadir bekerja atau mengadakan mesyuarat/perbincangan secara fizikal pada hari BDR

## 2 PELAKSANAAN PENGENDALIAN ACARA/MESYUARAT

### Mesyuarat Secara Dalam Talian

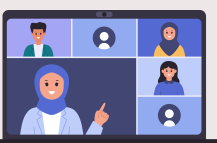

Semua mesyuarat hendaklah diadakan secara dalam talian sepenuhnya

### Larangan Penganjuran Bengkel & Program di Luar Kampus Universiti

PTJ diwajibkan untuk memaksimumkan penggunaan kemudahan ruang, bilik seminar atau dewan yang sedia ada di dalam kawasan UTM

### Hari Jumaat Tanpa Mesyuarat

Hari Jumaat dikhususkan sebagai hari bekerja tanpa gangguan (*Deep Work*) dan hanya dibenarkan mesyuarat bagi hal-hal strategik

### Pelaksanaan Majlis & Program Rasmi Utama Universiti

Bengkel dan program yang melibatkan agensi/ institusi luar, PTJ perlu mendapatkan kelulusan Ketua Jabatan atau pengurusan Universiti

# PELAKSANAAN KAWALAN OPERASI KAMPUS UTM DALAM MENANGANI KRISIS TENAGA GLOBAL

UNIVERSITI TEKNOLOGI MALAYSIA

## 3 KAWALAN PERBELANJAAN & KELULUSAN PERUNTUKAN KEWANGAN PROGRAM

### Keraian (Jamuan) Bagi Mesyuarat/Bengkel/Program Universiti

- Penganjuran bengkel dan program Universiti di luar kawasan Universiti, termasuk di luar negara, menggunakan peruntukan Universiti bagi semua bajet atau tabung (kecuali yang mendapat penajaan penuh daripada pihak luar) adalah **tidak dibenarkan** sepanjang tempoh krisis tenaga.
- Perbelanjaan keraian bagi bengkel dalaman Universiti hanya dibenarkan untuk **bengkel seharian (8 jam bekerja) sahaja** dan tertakluk kepada kelulusan Ketua PTJ dan hanya untuk makan tengahari sahaja.

### Tuntutan Perjalanan

- Dikawal dari segi kekerapan dan hanya **diluluskan bagi keperluan yang kritikal** serta berkepentingan kepada Universiti.

### Had Pihak Berkuasa Melulus Perbelanjaan Program

- Had kelulusan pihak berkuasa untuk melulus perbelanjaan program **distruktur semula** seperti berikut:

Bil	Peringkat kelulusan	Kelulusan Asal	Kelulusan Baru
1	JPU	Melebihi RM50,000	Melebihi RM20,000
2	Ketua PTJ Diberi Kuasa*	RM10,000 hingga RM50,000	RM5,000 hingga RM20,000
3	Ketua PTJ Lain	Sehingga RM 10,000	Sehingga RM5,000

\*Naib Canselor, Timbalan Naib Canselor, Pendaftar, Bendahari, Ketua Pustakawan, Ketua Kampus (UTM KL & UTM Pagoh), Penolong Naib Canselor (Kualiti dan Transformasi Digital), Pengarah (RMC) dan Pengarah (CCIN)

### Tuntutan Elaun Lebih Masa

- Penyelia dan Ketua Jabatan bertanggungjawab membuat kawalan kepada tuntutan Elaun Lebih Masa staf dan **hanya membenarkan kerja-kerja mustahak sahaja** yang jika ditangguhkan akan memudaratkan perkhidmatan.

Imbas Kod QR  
Garis Panduan & FAQ



Bahagian Sumber Manusia  
Jabatan Pendaftar  
UTM Johor Bahru  
bsm@utm.my  
14 April 2026