

# PANDUAN PERGERAKAN PELAWAT DALAM TEMPOH PKPP

Universiti amat prihatin dengan isu kewujudan kluster-kluster baharu dan peningkatan jangkitan COVID-19 di seluruh Negara sejak kebelakangan ini. Sehubungan itu, langkah pencegahan perlu diambil bagi memastikan pergerakan pelawat di dalam kawasan Universiti dapat direkod agar tindakan segera dapat diambil sekiranya berlaku kes COVID-19 di dalam Universiti.

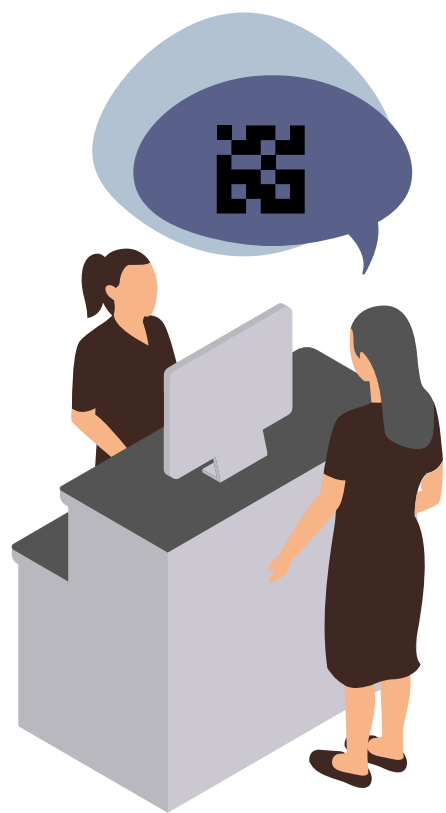

Semua pelawat perlu melepasi saringan suhu (kurang daripada 37.5'C). Pelawat yang tidak melepasi saringan suhu akan diminta untuk berpatah balik.



Pelawat dikehendaki untuk membuat imbasan QR Code di semua pintu masuk Universiti (*Sistem QR Code Visitor & Contractor*) dan lokasi-lokasi yang ditetapkan bagi merekod pergerakan dalam Universiti.



Pelawat perlu sentiasa memakai pelitup muka (*face mask*) di dalam kawasan Universiti dan mematuhi lain-lain SOP yang ditetapkan oleh Majlis Keselamatan Negara (MKN)/ Kementerian Kesihatan Malaysia (KKM) seperti penjarakan fizikal dan elakkan bersalaman.